

WILLKOMMEN IN DER SCHULE LAUPEN

ELTERNABENDE DER 5./6. KLASSEN SJ. 2018/2019

MICHEL HORN

SCHULLEITER

ÜBERSICHT

- Vorstellung der Anwesenden
- Das Bildungssystem Kt. Bern
- Das Übertrittsverfahren
- Die Schule Laupen in Kürze
- Kurzinput Heilpädagogik Frau Oggier
- 2. Teil: Informationen zu den einzelnen Klassen

VORSTELLUNG DER LEHRPERSONEN

- Frau Franziska Peter, Klassenlehrerin 5./6.A
- Frau Rahel Glauser, Klassenlehrerin 5./6.B
- Frau Sabrina Prigodda, Klassenlehrerin 5./6.C
- Frau Jasmin Giot (F, NMG, M, Mu, TTG, M&I)
- Frau Nicole Käppeli (text. Gestalten)
- Frau Franziska Spahr (Englisch)
- Frau Romaine Oggier (integrative Förderung)
- Frau Sabrina Jungo (integrative Förderung)

DAS BILDUNGSSYSTEM IM KANTON BERN; ÜBERBLICK

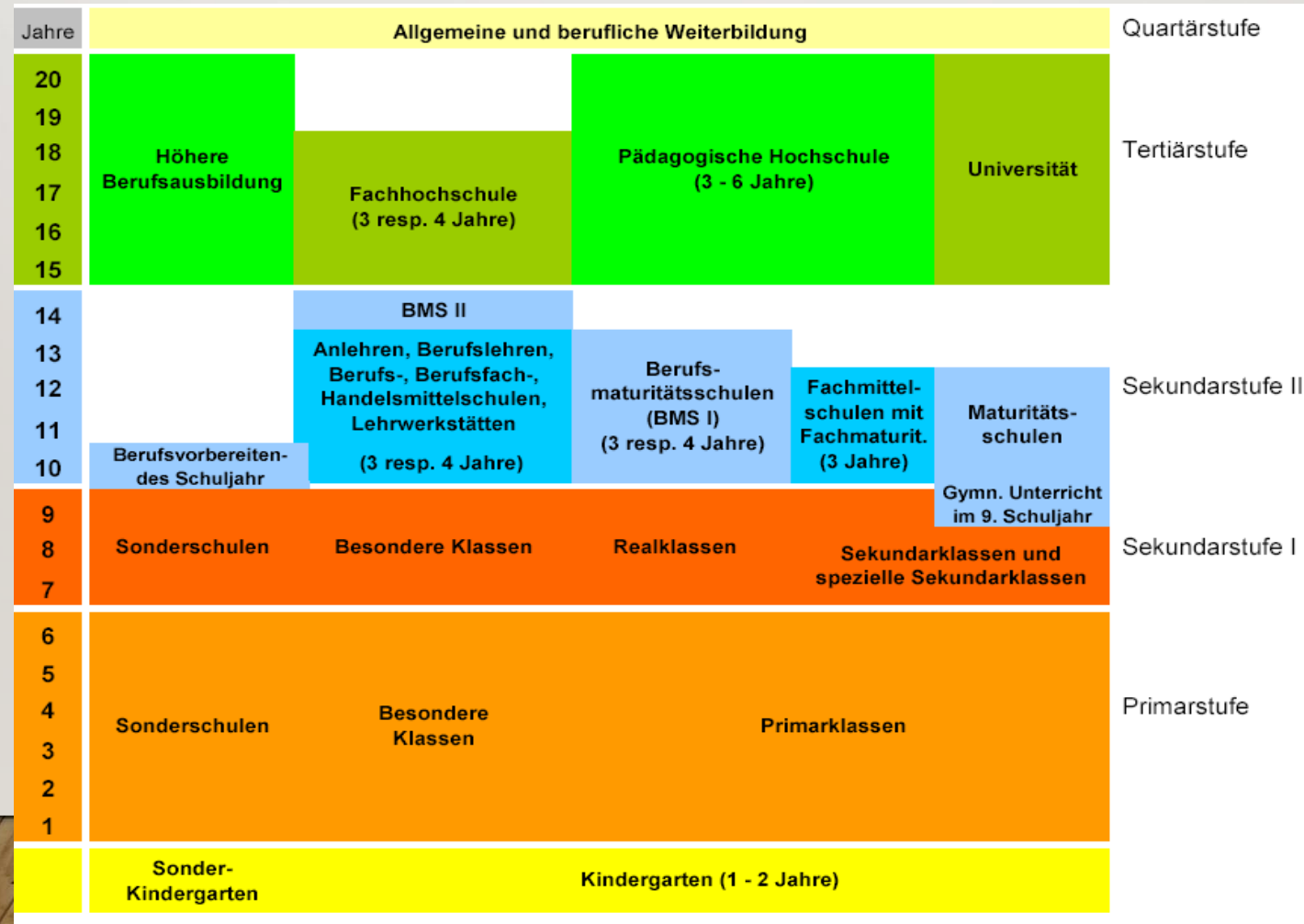

DAS ÜBERTRITTSVERFAHREN

- Beobachtungszeit für die Beurteilung des Übertritts in die Sekundarstufe I sind das **5. Schuljahr und I. Semester des 6. Schuljahres**.
- Ende des ersten Semesters des 6. Schuljahrs klärt die Lehrerschaft auf Grund der Beurteilungen ab, in welchem **Leistungsniveau** eine Schülerin oder ein Schüler auf der Sekundarstufe I unterrichtet werden soll.
- Ziel dieses Verfahrens ist, die Kinder **entsprechend ihren Fähigkeiten und ihrer mutmasslichen Entwicklung** demjenigen Schultyp und denjenigen **Niveaufächern** zuzuweisen, die ihnen am besten entsprechen und wo sie am besten gefördert werden können.
- Basis für diesen Entscheid sind der **Übertrittsbericht**, die Zuweisung aus Sicht der Lehrperson, der Eltern und der Schülerin oder des Schülers.

DER ÜBERTRITTSBERICHT

- Die Klassenlehrkraft verfasst unter Einbezug der übrigen an der Klasse unterrichtenden Lehrkräfte einen Übertrittsbericht.
- Dieser gibt Auskunft über die **Fachkompetenz** in den Fächern **Deutsch, Französisch** und **Mathematik** sowie über die personalen Kompetenzen im vergangenen Semester.



Name: _____ Vorname: _____
 Schulort: _____ Kalenderjahre: _____
 Fortlaufende Zählung der Kindergarten- und Schuljahre: _____ Im Pensum _____
 Besucht den Unterricht als _____

Übertrittsbericht

Primarstufe - Sekundarstufe I

Der Übertrittsbericht gibt Auskunft über die Fachkompetenz in den Fächern Mathematik, Deutsch und Französisch sowie über die personalen Kompetenzen. Er enthält die Beurteilung des vergangenen Semesters. Der Übertrittsbericht wird mit der Schülerin/dem Schüler und ihren/seinen Eltern am Übertrittsgespräch besprochen.

Übertrittsrelevante Fächer	Beurteilung Fachkompetenz			
	sehr gut	gut	genügend	ungenügend
Mathematik	<input type="checkbox"/>	<input type="checkbox"/>	<input type="checkbox"/>	<input type="checkbox"/>
Deutsch	<input type="checkbox"/>	<input type="checkbox"/>	<input type="checkbox"/>	<input type="checkbox"/>
Französisch	<input type="checkbox"/>	<input type="checkbox"/>	<input type="checkbox"/>	<input type="checkbox"/>

Personale Kompetenzen

Die Schülerin/der Schüler kann

trifft selten zu ← → trifft meistens zu

» zunehmend selbstständig arbeiten und wenn nötig Unterstützung holen	Schülerin/Schüler	<input type="checkbox"/>	<input type="checkbox"/>	<input type="checkbox"/>	<input type="checkbox"/>
	Lehrperson	<input type="checkbox"/>	<input type="checkbox"/>	<input type="checkbox"/>	<input type="checkbox"/>
» Argumente abwägen und einen eigenen Standpunkt einnehmen	Schülerin/Schüler	<input type="checkbox"/>	<input type="checkbox"/>	<input type="checkbox"/>	<input type="checkbox"/>
	Lehrperson	<input type="checkbox"/>	<input type="checkbox"/>	<input type="checkbox"/>	<input type="checkbox"/>
» über das eigene Lernen nachdenken	Schülerin/Schüler	<input type="checkbox"/>	<input type="checkbox"/>	<input type="checkbox"/>	<input type="checkbox"/>
	Lehrperson	<input type="checkbox"/>	<input type="checkbox"/>	<input type="checkbox"/>	<input type="checkbox"/>

Datum: _____ Die Klassenlehrerin/der Klassenlehrer: _____

Vom Übertrittsbericht wurde Kenntnis genommen:

Datum: _____ Die Eltern: _____

Datum: _____ Die Schülerin/der Schüler: _____

DAS ÜBERTRITTSGESPRÄCH

- steht im Zentrum des Verfahrens
- Teilnahme: Eltern, Kind und Klassenlehrperson, evtl. Teilpensen-LK
- Grundlage: vorgängig den Eltern verteilter Übertrittsbericht / Übertrittsprotokoll
- **Ziel: gemeinsamer Zuweisungsantrag**

Ansichtsexemplar
in Applikation verfügbar

Übertrittsprotokoll

Primarstufe - Sekundarstufe I

Zuweisung für das 7. Schuljahr

Bei der Abgabe an die Eltern sind die ersten beiden Zeilen des Übertrittsprotokolls ausgefüllt (Zuweisung aus der Sicht der Lehrperson und Selbsteinschätzung der Schülerin/des Schülers).

1) Übertrittsgespräch

	Deutsch			Französisch			Mathematik			Schultyp		
	Real	Sek	Spez. Sek	Real	Sek	Spez. Sek	Real	Sek	Spez. Sek	Real	Sek	Spez. Sek
Zuweisung aus Sicht der Lehrperson	<input type="checkbox"/>	<input type="checkbox"/>	<input type="checkbox"/>	<input type="checkbox"/>	<input type="checkbox"/>	<input type="checkbox"/>	<input type="checkbox"/>	<input type="checkbox"/>	<input type="checkbox"/>	<input type="checkbox"/>	<input type="checkbox"/>	<input type="checkbox"/>
Selbsteinschätzung der Schülerin/des Schülers	<input type="checkbox"/>	<input type="checkbox"/>	<input type="checkbox"/>	<input type="checkbox"/>	<input type="checkbox"/>	<input type="checkbox"/>	<input type="checkbox"/>	<input type="checkbox"/>	<input type="checkbox"/>	<input type="checkbox"/>	<input type="checkbox"/>	<input type="checkbox"/>
Zuweisung aus Sicht der Eltern	<input type="checkbox"/>	<input type="checkbox"/>	<input type="checkbox"/>	<input type="checkbox"/>	<input type="checkbox"/>	<input type="checkbox"/>	<input type="checkbox"/>	<input type="checkbox"/>	<input type="checkbox"/>	<input type="checkbox"/>	<input type="checkbox"/>	<input type="checkbox"/>
<input type="checkbox"/> Gemeinsamer Antrag	<input type="checkbox"/>	<input type="checkbox"/>	<input type="checkbox"/>	<input type="checkbox"/>	<input type="checkbox"/>	<input type="checkbox"/>	<input type="checkbox"/>	<input type="checkbox"/>	<input type="checkbox"/>	<input type="checkbox"/>	<input type="checkbox"/>	<input type="checkbox"/>
<input type="checkbox"/> Kein gemeinsamer Antrag												



Datum:

Die Klassenlehrerin/der Klassenlehrer:

Die Schülerin/der Schüler:

Die Eltern:

EVTL. : KONTROLLPRÜFUNG

- Kommt kein gemeinsamer Zuweisungsantrag zustande, können Eltern ihr Kind zur kantonalen Kontrollprüfung anmelden.
- Die Kontrollprüfung findet jeweils im März statt (nächste am 12. und 13. März 2019).
- Es werden dabei alle drei Fächer (D, F, M) geprüft.
- Das Resultat der Kontrollprüfung ist bindend massgebend für den Übertrittsentscheid.
- Auch Zurückstufungen sind möglich.

ÜBERTRITTSENTSCHEID

- Wird von der Schulleitung auf Grund des Übertrittsprotokolls (allenfalls auf Grund der Resultate der Kontrollprüfung) getroffen und den Eltern eröffnet
- Der Entscheid beinhaltet:
 - die Zuweisung zum Schultyp (Real., Sek.)
 - die Zuweisung zu den einzelnen Niveaus in den Fächern Deutsch, Französisch, Mathematik
- Als RealschülerIn gilt, wer in max. einem der Niveaufächer dem Sekundarschulniveau zugewiesen ist.
- Als SekundarschülerIn gilt, wer in mindestens zwei der Niveaufächer dem Sekundarschulniveau zugewiesen ist.

4) Übertrittsentscheid

Deutsch			Französisch			Mathematik			Schultyp		
Real	Sek	Spez. Sek.	Real	Sek	Spez. Sek.	Real	Sek	Spez. Sek.	Real	Sek	Spez. Sek.
<input type="checkbox"/>	<input type="checkbox"/>	<input type="checkbox"/>	<input type="checkbox"/>	<input type="checkbox"/>	<input type="checkbox"/>	<input type="checkbox"/>	<input type="checkbox"/>	<input type="checkbox"/>	<input type="checkbox"/>	<input type="checkbox"/>	<input type="checkbox"/>

Datum: _____

Die Schulleitung: _____

Rechtsmittelbelehrung:

Beschwerden gegen den Übertrittsentscheid sind innert 30 Tagen schriftlich und begründet beim zuständigen Schulinspektorat einzureichen.

DAS ÜBERTRITTSVERFAHREN IM ÜBERBLICK

Wann geschieht	Was geschieht ...
Ende 5. Schuljahr	Abgabe Beurteilungsbericht an Eltern und SchülerInnen
Ende 1. Semester 6. Schuljahr	Abgabe Übertrittsbericht und Übertrittsprotokoll an Eltern
Februar Übertrittsgespräch	Ziel ist gemeinsamer Zuweisungsantrag, Grundlage ist das Übertrittsprotokoll
Evtl. Kontrollprüfung am 12. und 13. März 2019	Kommt kein gemeinsamer Zuweisungsantrag zustande, melden Eltern ihr Kind zur Kontrollprüfung an
Ende März Übertrittsentscheid auf Grund des Übertrittsgesprächs	Eltern wird der Entscheid mittels Übertrittsprotokoll eröffnet
April allfälliger Übertrittsentscheid auf Grund der Resultate der Kontrollprüfung	Eltern wird der Entscheid mittels Übertrittsprotokoll eröffnet
August	Start auf Sekundarstufe I in entsprechendem Schulniveau

FAZIT: DAS GANZE ÜBERTRITTSVERFAHREN DAUERT 2 JAHRE.

WEITERE INFOS ZUM ÜBERTRITTSVERFAHREN FINDEN SIE UNTER

- https://www.erz.be.ch/erz/de/index/kindergarten_volksschule/kindergarten_volksschule/burteilung-lehrplan-21.html

DIE SCHULE LAUPEN IN KÜRZE; ORGANIGRAMM

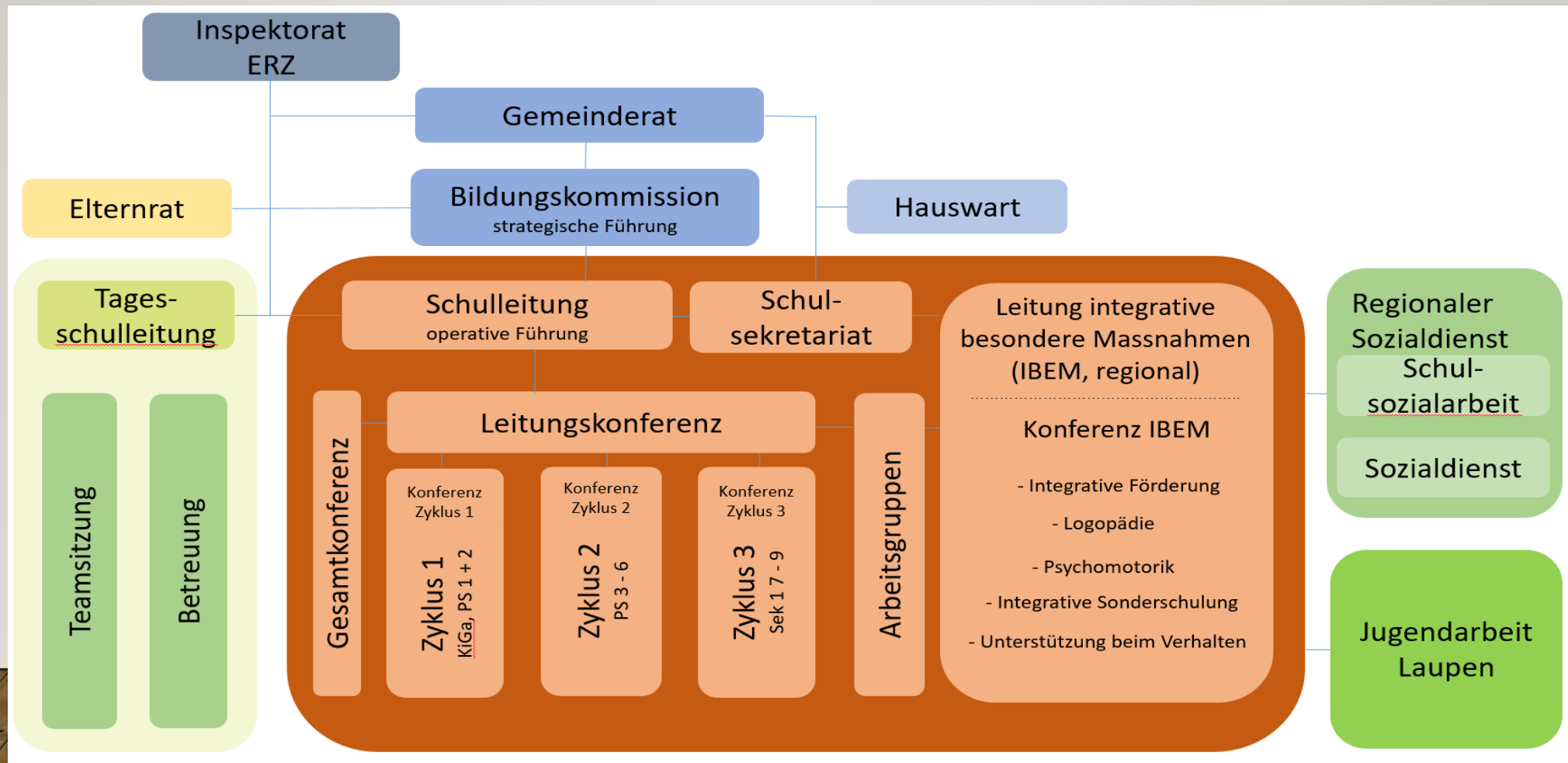

SCHULE LAUPEN IN KÜRZE; SCHULORDNUNG



Wir begegnen einander mit Interesse, Achtung und Toleranz und pflegen ein partnerschaftliches Verhältnis. Um dies zu fördern, geben wir uns Regeln und suchen diese einzuhalten, damit alle sich wohlfühlen. (aus dem Leitbild)



Regeln

1. Ich trage Sorge zu meinem Material, zum Material der anderen und zum Schulmaterial .
2. Wenn es geläutet hat, bin ich am Platz, bereit zum Unterrichtsbeginn.
3. Im Klassenzimmer trage ich Finken. Ich habe keine Kopfbedeckung auf und kaue keinen Kaugummi. Handy und andere elektronischen Geräte sind ausgeschaltet.
4. Ich störe den Unterricht nicht.
5. Ich erledige meine Hausaufgaben und habe mein Schulmaterial dabei.
6. Ich erledige mein Ämtli zuverlässig.

Anmerkungen:

Wir verzichten bis dato auf Kleidervorschriften. Bei Auffälligkeiten sprechen Lehrpersonen SuS persönlich an. Eltern sind gebeten Schule dabei zu unterstützen.

SCHULE LAUPEN IN KÜRZE; DIE SEKUNDARSTUFE I

In Laupen wird die Sekundarstufe I nach dem Modell 3a „Manuel“ geführt:

Die Real- und Sekundarschülerinnen und -schüler werden teils (D,F,M und E) in getrennten Klassen unterrichtet. In den drei Niveaufächern Deutsch, Französisch und Mathematik werden die Schülerinnen und Schüler entsprechend ihrem Leistungsstand dem Real- oder dem Sekundarschultyp zugewiesen.

Der gymnasiale Unterricht im 9. Schuljahr wird an einem Gymnasium besucht.

SCHULE LAUPEN IN KÜRZE; DIE SEKUNDARSTUFE I

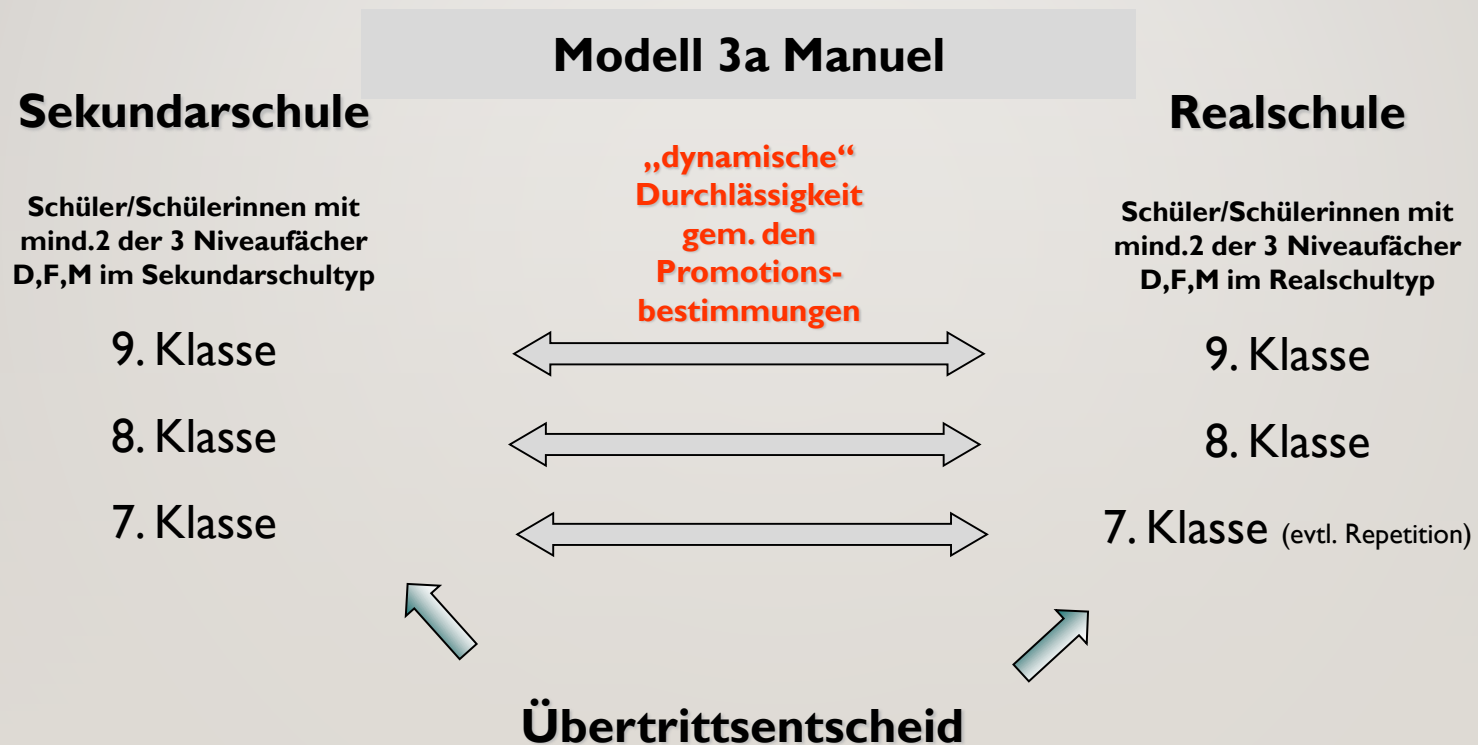

SCHULE LAUPEN IN KÜRZE; WEITERE INFOS ZUR SCHULE

- www.schulelaupen.com

WAS UNS AUCH NOCH WICHTIG IST

„Unserer Schule ist eine Schule für alle. Sie will begabte wie schwächere Schülerinnen und Schüler gleichermaßen begleiten und fördern. Sie sucht und pflegt den Kontakt mit Eltern, Behörden, Institutionen und Fachstellen.“

aus dem Leitbild der Schule Laupen

Das Wichtigste: «*Sie sucht und pflegt den Kontakt mit Eltern*» – suchen auch Sie den Kontakt!

Ein entscheidender Erfolgsfaktor einer gelungenen Schullaufbahn ist eine enge, konstruktive Zusammenarbeit von Eltern und Lehrpersonen – ein gemeinsames am Strick ziehen.



FRAGEN & BESTEN DANK!

Haben Sie Fragen?

Die gezeigten Folien finden Sie auch auf unserer Website unter:

www.schulelaupen.com → Formulare / Infos → Info der Sek.I – Übertritt.

Besten Dank für Ihre Aufmerksamkeit, ich wünsche Ihnen eine interessante Fortsetzung mit Frau Oggier, Heilpädagogin und dann im entsprechenden Klassenzimmer mit den Klassenlehrpersonen.

ÜBERSICHT BEURTEILUNG IN DER VOLKSSCHULE

	K1	K2	1.	2.	3.	4.	5.	6.	7.	8.	9.	
	Zyklus 1				Zyklus 2				Zyklus 3			
Standortgespräch	■	■	■	■	■	■	■	■	■	■	■	
Beurteilungsberichte/Schullaufbahn- entscheide/prognostische Entscheide				■		■	■	■	■	■	■	

- Übertritt Prim - Sek I (wie bisher)
- Übertritt weiterführende Schulen Sek I - Sek II (wie bisher)